Інструкція користувача нагрудної камери BOBLOV A23

Модель: A23

1. Вступ

BOBLOV A23 – це універсальна натільна камера, призначена для різних застосувань, зокрема для правоохоронних органів, охорони, бізнесу та особистого використання. Вона має функцію запису відео у форматі HD 1080P, роздільну здатність фотографій 48 мегапікселів та унікальний об'єктив, що обертається на 180 градусів, для гнучкої зйомки. Оснащена функціями нічного бачення та вбудованим дисплеєм, вона забезпечує чіткий запис у різних умовах та зручне відтворення на пристрої. Цей посібник містить важливу інформацію щодо налаштування, експлуатації та обслуговування вашої камери A23.

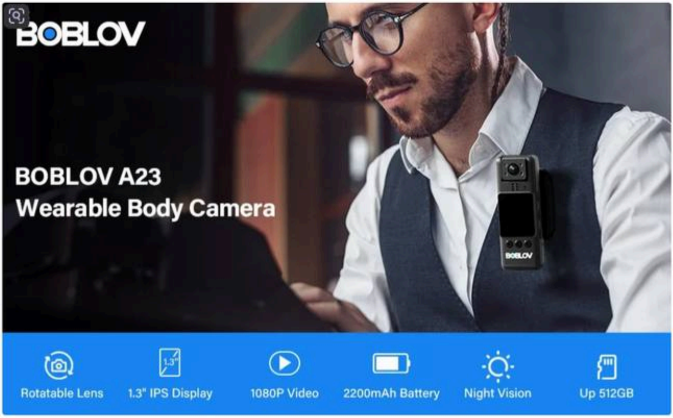
BOBLOV
BOBLOV A23
Wearable Body Camera
Rotatable Lens
1.3" IPS Display
1080P Video
2200mAh Battery
Night Vision
Up 512GB

Рисунок 1: Носима нагрудна камера BOBLOV A23 з виділеними функціями.

2. Вміст упаковки

Будь ласка, перевірте вміст упаковки після розпакування, щоб переконатися в наявності всіх елементів:

- 1x Натільна камера BOBLOV A23
- 1x кабель USB-C
- 1x Довга поворотна на 360° кліпса
- 1x магнітне кріплення
- 1x карта пам'яті Micro SD A1 на 64 ГБ (попередньо встановлена або постачається окремо)
- 1x Посібник користувача

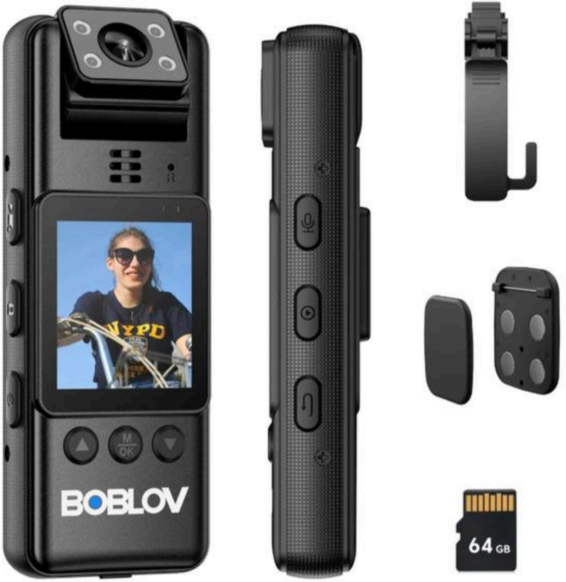
BOBLOV
64 GB

Рисунок 2: Натільна камера BOBLOV A23 та аксесуари.

3. ПРОДУКТ ЗАКІНЧИВСЯVIEW

Ознайомтеся з компонентами та елементами керування камери.

3.1 Функції камери

- **Об'єктив, що обертається на 180°:** Забезпечує гнучкі кути запису та автоматичну корекцію перевернутого зображення.
- **1.3-дюймовий кольоровий IPS-дисплей:** Для прямого ефіру view, навігація по меню та відтворення.
- **Нічне бачення:** Вбудовані 4 інфрачервоні лампи для чіткого запису в умовах слабкого освітлення або темряви.
- **Запис однією клавішею:** Спеціальні кнопки для швидкої зйомки відео, аудіо та фото.
- **Порт USB-C:** Для зарядки та передачі даних.
- **Слот для карти Micro SD:** Підтримує до 512 ГБ для великого обсягу пам'яті.

3.2 Фізичні елементи керування та порти

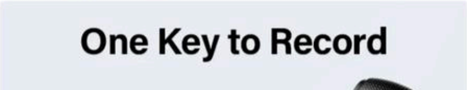
One Key to Record

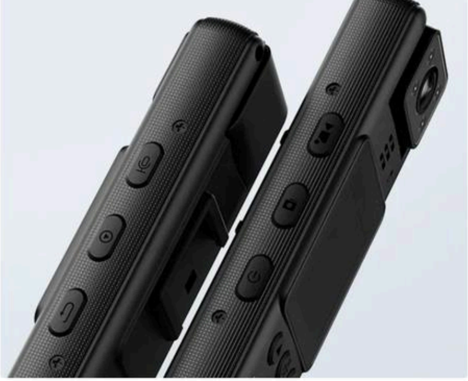

Рисунок 3: Бічні кнопки для швидкого запису відео та аудіо.

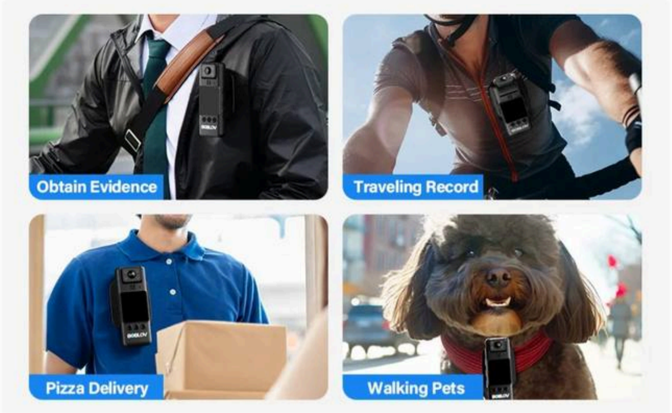
Obtain Evidence
Traveling Record
Pizza Delivery
Walking Pets

Рисунок 4: 1.3-дюймовий кольоровий IPS-дисплей у робочому режимі.

4. Налаштування

Виконайте ці кроки, щоб підготувати камеру BOBLOV A23 до використання.

1. **Вставте картку Micro SD:** Обережно вставте надану карту Micro SD A1 (або іншу сумісну карту об'ємом до 512 ГБ) у гніздо для карт. Переконайтеся, що вона правильно орієнтована.
2. **Зарядіть фотоапарат:** Підключіть камеру до джерела живлення за допомогою кабелю USB-C, що постачається в комплекті. Повна зарядка зазвичай триває 3-4 години.
3. **Увімкнення/вимкнення живлення:** Натисніть і утримуйте кнопку живлення (зазвичай розташовану збоку) протягом 3 секунд, щоб увімкнути або вимкнути камеру.

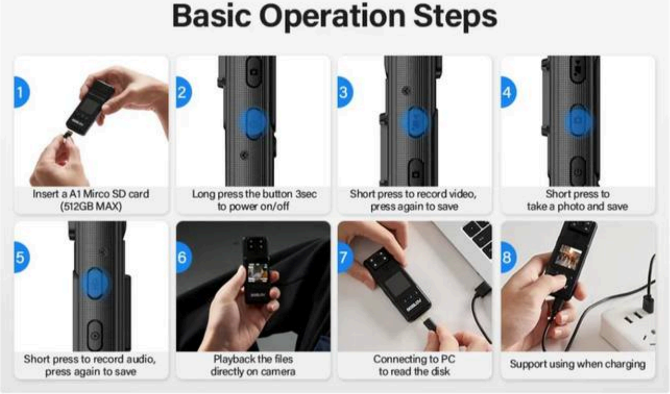
Basic Operation Steps
1
Insert a A1 Mirco SD card (512GB MAX)
2
Long press the button 3sec to power on/off
3
Short press to record video, press again to save
4
Short press to take a photo and save
5
Short press to record audio, press again to save
6
Playback the files directly on camera
7
Connecting to PC to read the disk
8
Support using when charging

Рисунок 5: Основні кроки роботи.

Support External Card
32GB, 64GB, 128GB, 512GB(MAX)
BOB

Рисунок 6: Вставлення карти Micro SD. Зверніть увагу, що максимальна підтримувана ємність становить 512 ГБ.

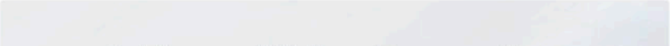

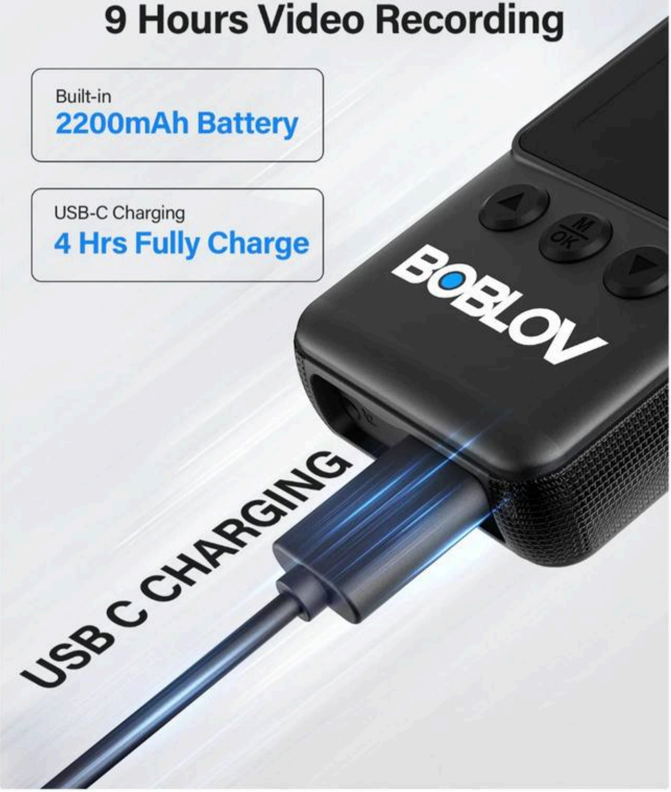
9 Hours Video Recording
Built-in
2200mAh Battery
USB-C Charging
4 Hrs Fully Charge
BOBLOV
M
OK
USB C CHARGING

Рисунок 7: Заряджання через USB-C для акумулятора ємністю 2200 мАг.

5. Інструкція з експлуатації

5.1 Запис відео

У режимі очікування коротко натисніть спеціальну кнопку відеозапису (див. малюнок 3), щоб розпочати запис. Натисніть ще раз, щоб зберегти відео та зупинити запис.

5.2 Фотографування

У режимі очікування коротко натисніть спеціальну кнопку фото, щоб зробити знімок та зберегти його.

5.3 Запис аудіо

У режимі очікування коротко натисніть спеціальну кнопку аудіозапису (див. малюнок 3), щоб розпочати аудіозапис. Натисніть ще раз, щоб зберегти аудіо file.

5.4 Відтворення

Ви можете відтворювати записані відео та аудіо fileбезпосередньо на 1.3-дюймовому IPS-дисплеї камери. Навігація fileза допомогою кнопок меню.

IPS Display Enabled
BOBLOV

Рисунок 8: Відтворення записів на дисплеї камери.

5.5-дюймовий об'єктив з поворотом на 180° та автоматичне перевертання зображення

Об'єктив камери можна вручну повертати на 180 градусів для досягнення різних кутів запису. Камера автоматично коригує орієнтацію зображення під час повертання в режимі очікування. Зверніть увагу, що напрямок зображення не змінюватиметься під час активного відеозапису.

180° Rotatable Lens
Along with rotated lens, get flexible &
auto-upsidedown filming
0°

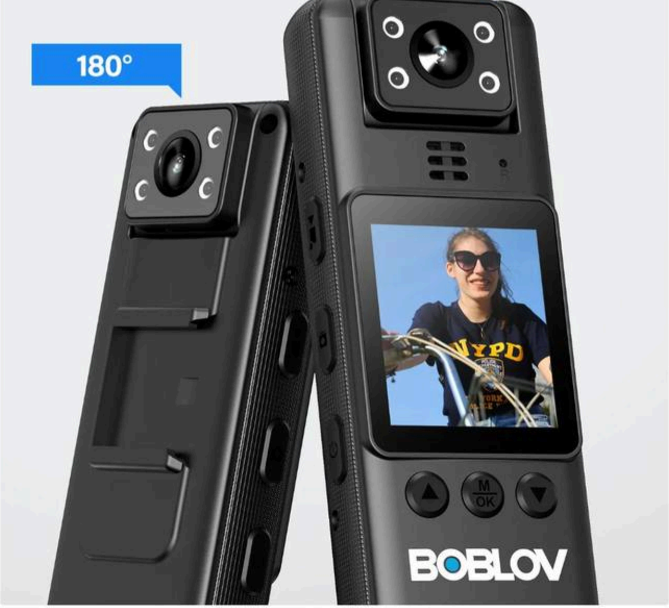
180°
M
OK
BOBLOV

Рисунок 9: Функція повороту об'єктива на 180°.

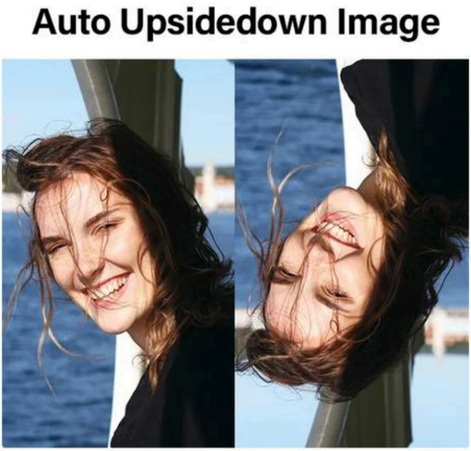
Auto Upsidedown Image

Рисунок 10: Автоматична корекція перевернутого зображення.

5.6 Нічне бачення

Камера A23 оснащена 4 інфрачервоними (ІЧ) лампами для нічного бачення. Цю функцію можна налаштувати в автоматичному або ручному режимі для чіткої зйомки.tage в темних умовах.

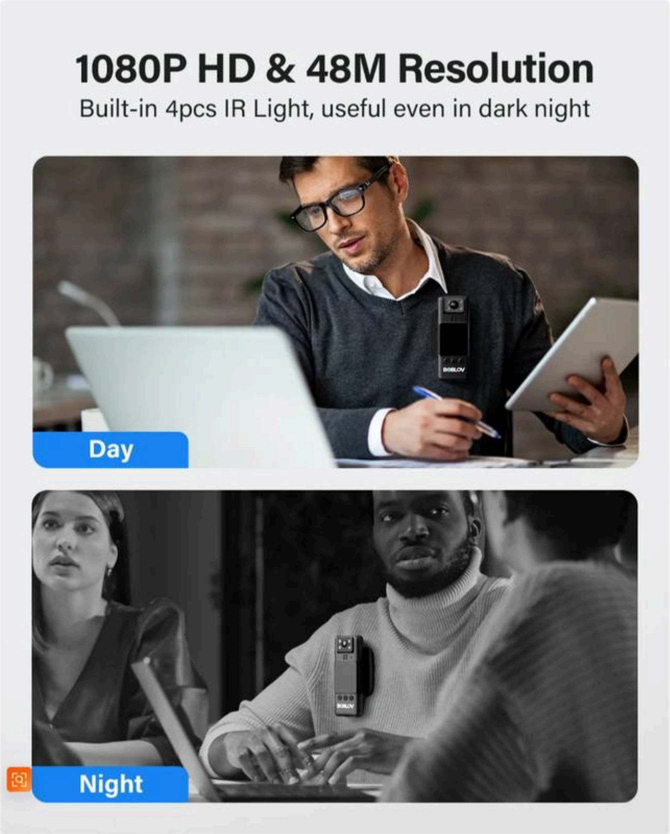
1080P HD & 48M Resolution
Built-in 4pcs IR Light, useful even in dark night
Day
Night
BOBLOV
BOBLOV

Рисунок 11: Запис у форматі 1080P HD з функцією нічного бачення.

5.7 Приєднання камери

Камера постачається з довгою поворотною на 360° кліпсою та магнітним кріпленням для універсальних варіантів кріплення. Ви можете...amp покладіть його на плече, кишеню або іншу відповідну поверхню.

Magnetic Clips & Long 360° Clip Provided

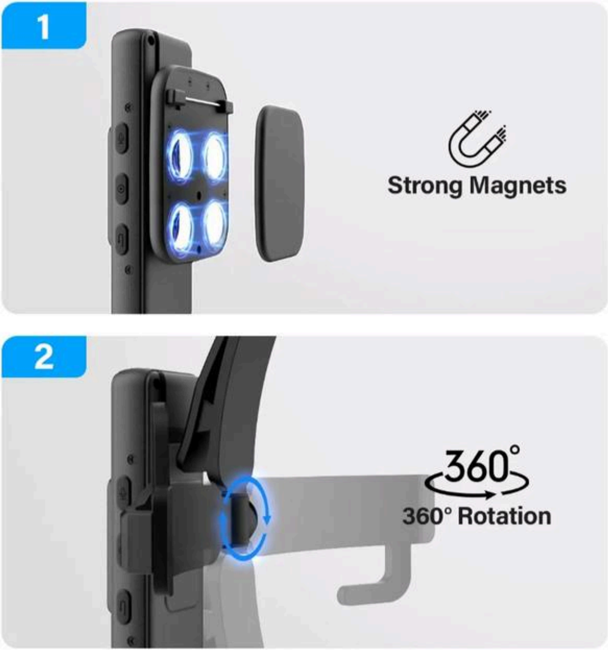
1
Strong Magnets
2
360°
360° Rotation

Рисунок 12: Магнітні затискачі та довге кріплення на 360°.

Multiple Uses of A23 Video Recorder

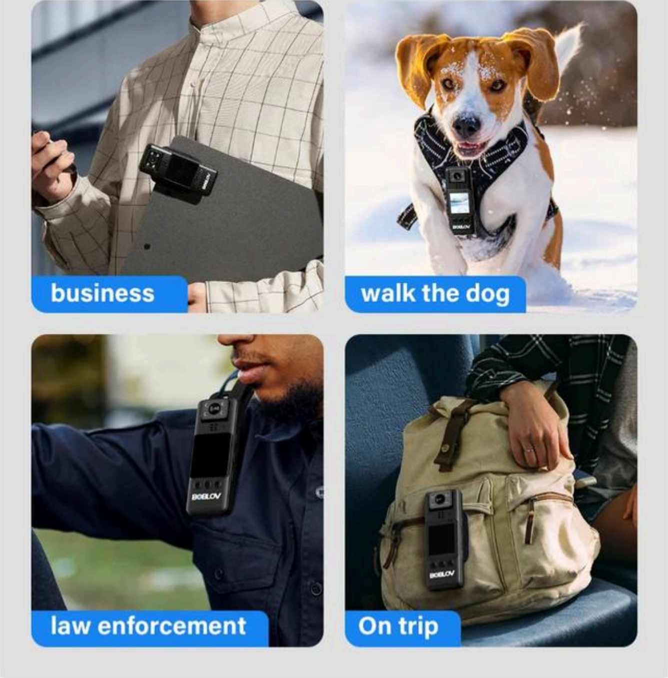
business
walk the dog
law enforcement
On trip
BOBLOV

Рисунок 13: Різноманітні способи використання відеореєстратора A23.

6. Технічні характеристики

Особливість	Специфікація
Торгова марка	БОБЛІВ
Номер моделі	A23
Матеріали для самостійного виготовлення	Електричний
Походження	Материковий Китай
Місце походження	Гуандун, Китай
Гарантія	1 рік
Особливості	НІЧНЕ БАЧЕННЯ, Односторонній аудіозв'язок, Виявлення руху
Мережа	SDK

функція	Широкий кут, нічне бачення, скидання налаштувань, вбудований мікрофон
Формат стиснення відео	H.264
Параметри зберігання даних	Карта пам'яті (до 512 Гб)
застосування	В приміщенні, на відкритому повітрі
Індивідуальна підтримка	Онлайн технічна підтримка
Дисплей	1.3-дюймовий кольоровий IPS-дисплей
Роздільна здатність відео	1920/1080 30P (за замовчуванням), 1280/720 30P, 640x480P/30
Формат відео	MOV H.264
Широкий кут	120°
Нічне бачення	Підтримується
Тип батареї	Вбудований акумулятор 2200mAh
Водонепроникний рівень	Не застосовується
Параметри тривалості відео	5 хв, 10 хв (за замовчуванням), 15 хв, 20 хв
Використовуйте час	9-10 годин (ІЧ-випромінювання та екран вимкнені)
Розміри	100 мм (3,9 дюйма) x 38 мм (1,5 дюйма) x 19 мм (0,75 дюйма)

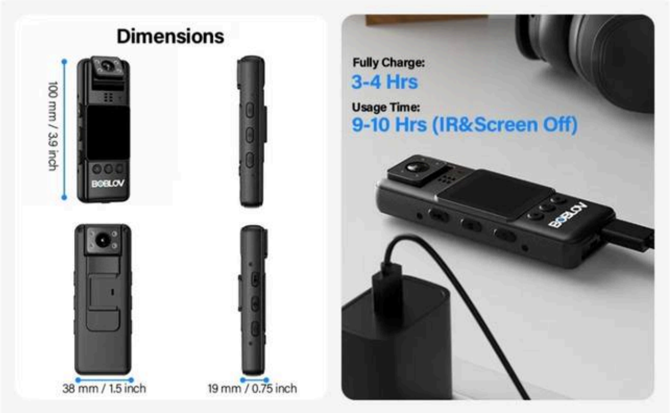
Dimensions
100 mm / 3.9 inch
BOBLOV
38 mm / 1.5 inch
19 mm / 0.75 inch
Fully Charge:
3-4 Hrs
Usage Time:
9-10 Hrs (IR&Screen Off)
BOBLOV

Рисунок 14: Розміри камери та продуктивність акумулятора.

7. Технічне обслуговування

- **Зарядка:** Завжди використовуйте наданий кабель USB-C та сумісний адаптер живлення для заряджання. Уникайте використання пошкоджених кабелів або зарядних пристроїв.

- **Зберігання:** Зберігайте камеру в прохолодному, сухому місці, подалі від прямих сонячних променів та екстремальних температур.
- **Прибирання:** Використовуйте м'яку суху тканину для очищення корпусу камери та об'єктива. Не використовуйте агресивні хімікати або абразивні матеріали.
- **Оновлення прошивки:** Перевірте офіційну сторінку BOBLOV webперіодично перевіряйте сайт на наявність доступних оновлень прошивки для забезпечення оптимальної продуктивності.

8. ВИРІШЕННЯ ПРОБЛЕМ

- **Камера не вмикається:** Переконайтеся, що акумулятор достатньо заряджений. Підключіть до джерела живлення та спробуйте ще раз.
- **Проблеми із записом:** Перевірте, чи правильно вставлено карту Micro SD і чи на ній достатньо вільного місця. Можливо, карту потрібно відформатувати (див. налаштування камери).
- **Проблеми з якістю зображення/відео:** Переконайтеся, що об'єктив чистий. Перевірте налаштування роздільної здатності запису.
- **Зависання камери:** Спробуйте виконати програмне скидання, довго натискаючи кнопку живлення, доки пристрій не вимкнеться, а потім перезавантажте.
- **Fileнедоступно на ПК:** Переконайтеся, що камера правильно підключена через USB-C та розпізнається як знімний диск. Спробуйте інший USB-порт або кабель.

9. ПОРАДИ КОРИСТУВАЧА

- Для тривалих сеансів запису подумайте про те, щоб носити з собою портативний портативний зарядний пристрій для заряджання камери в дорозі.
- Регулярно створюйте резервні копії записаних файлів footagдо комп'ютера або зовнішнього пристрою зберігання даних, щоб запобігти втраті даних.
- Експериментуйте з різними положеннями кріплення, використовуючи додані затискачі, щоб знайти найкращий кут для ваших конкретних потреб.
- Під час використання нічного бачення переконайтеся, що немає перешкод, що блокують інфрачервоне підсвічування, для оптимальної роботи.

10. ГАРАНТІЯ ТА ПІДТРИМКА

Натільна камера BOBLOV A23 постачається з гарантією 1 рік. Щоб отримати технічну підтримку, допомогу з усунення несправностей або гарантійні претензії, зверніться до служби підтримки клієнтів BOBLOV. Доступна онлайн-технічна підтримка.